

HIGASHIMATSUYAMA CITIZEN'S CULTURAL CENTER INFORMATION

東松山市民文化センター利用案内



公益財団法人
東松山文化まちづくり公社



東松山市民文化センターについて

埼玉県東松山文化会館として誕生した経緯をもつ東松山市民文化センターは、比企地域の代表的な文化施設として市民の皆様の芸術文化活動・芸術振興の拠点として活用されてきました。東松山市民文化センターは1200席のホールから会議室、多目的室、和室やスタジオまで多彩な機能を備えた施設です。



施設概要

施設名称 東松山市民文化センター
所有者 東松山市
所在地 埼玉県東松山市六軒町5番地2
工期 着工：昭和49年7月23日
竣工：昭和51年2月28日
敷地面積 14,319.06 m²
延床面積 5,613.31 m²
構造 鉄筋コンクリート造



イメージ通りの公演や催し物を実現します — アート・コンシェルジュ

東松山市民文化センターではお客様の利用相談等をきめ細やかにサポートする、「アート・コンシェルジュ」を設置しています。

ホール公演や会議室利用に関わることから、宣伝方法、チラシ等のデザインに関するアドバイス等を行い、お客様のイメージに沿った公演や催し物、施設利用を実現いたします。

施設平面図・ご利用方法

1F

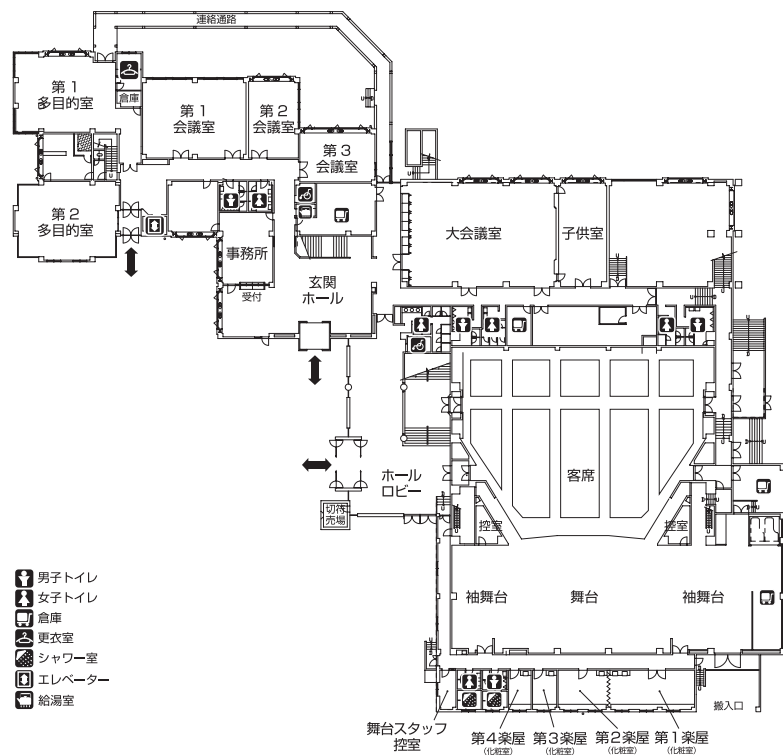

2F

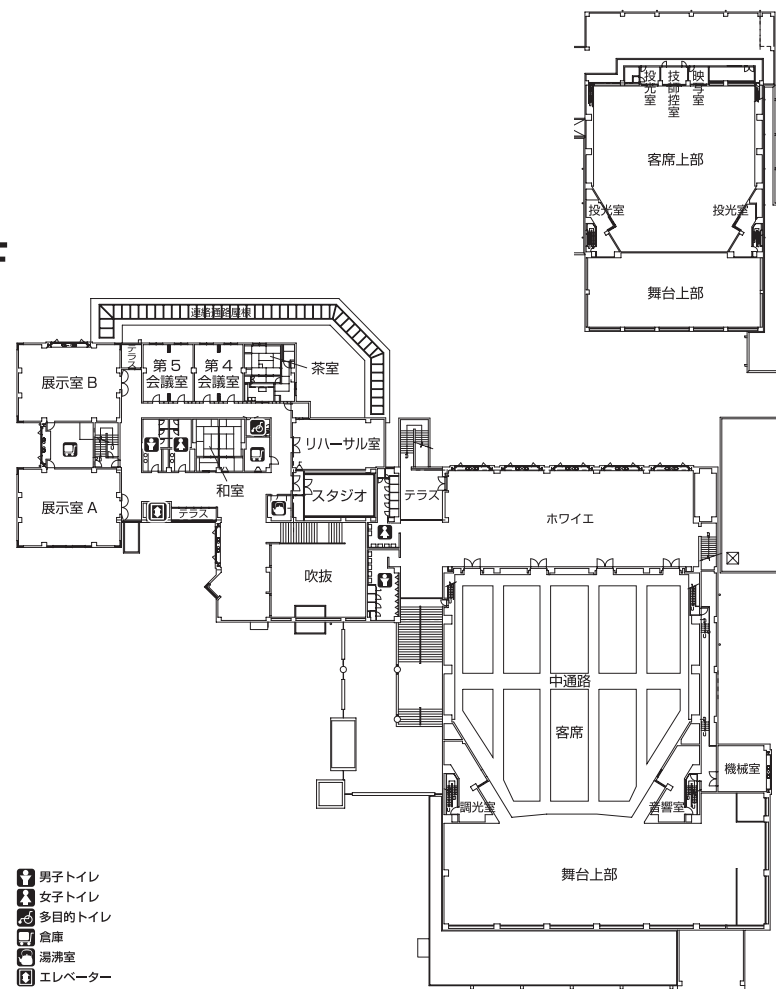

ご利用について

ご利用の手順

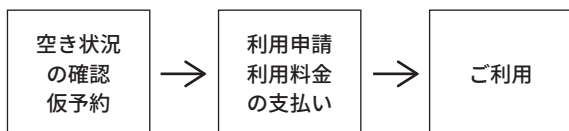

※ホールは3か月前、会議室等は10日前までに申請してください

利用時間の区分

午前	午後	夜間
9:00～12:00	13:00～17:00	17:30～21:30

※2つ以上の区分を利用の場合、初めの区分の終了時間は関係なく、継続利用できます

※仕込み、準備、後片付け等の時間を含んでいますので、時間内に全て終了してください

休館日

年末年始(12月29日～1月3日)

※臨時休館することがあります。

受付期間

受付時間：8:30～21:30

利用の受付は、窓口や電話で仮予約を行ってください。利用申請、利用料金の支払いがあった時点で正式な予約となります。受付開始日に申込多数の場合、9:00までの来館者で協議または抽選で受付順位を決定します。

施設名	受付開始	申請期限	連続利用可能期間
ホール	利用日の 1年前の月の初日	利用日の3ヶ月前	5日間
会議室等	利用日の 6ヶ月前の月の初日	利用日の10日前	5日間
展示室	利用日の 6ヶ月前の月の初日	利用日の10日前	7日間

利用承認の制限

次の場合は利用許可できません。

1. 公の秩序、善良な風俗を害するおそれがあると認めるとき。
2. 集团的、又は常習的の不法行為を行うおそれがある組織の利益になると認めるとき。
3. 施設、または付属備品を損傷するおそれがあると認めるとき。
4. 定期的に曜日、日時を指定する等独占的利用のおそれがあると認めるとき。
5. その他、文化センターの設置目的に反すると認められるとき。
6. 文化センターの管理上支障があると認めるとき。

利用料の還付

利用料の還付は次の基準により行います。

ホール利用の場合	
利用開始日の属する月の初日の 前7か月の末日までに取消しの申出を行ったとき	100分の70
会議室等利用の場合	
利用開始日の 30日前までに取消しの申出を行ったとき	100分の100
利用開始日の 10日前までに取消しの申出を行ったとき	100分の50

※還付申請の際は、利用許可書、領収書が必要です。

事前打合せ

ホール、展示室を利用する場合は催し物の円滑な進行を図るため、事前に催し物の進め方、設備器具の使用台数、遵守事項、その他必要な事柄を文化センタースタッフと打ち合わせていただきます。打ち合わせは利用日の1ヶ月前までに実施し、内容を把握されている方が来館してください。催し物の標示、看板等、その他特別の設備が必要な場合は文化センター職員と相談し、その指示に従ってください。

施設利用に必要な人員等

ホールご利用時は、駐車場警備、チケット改札 人員、場内整理等必要な人員をご手配ください。

届出

催し物の内容により、届け出が必要な場合があります。下記にご相談ください。

内容	連絡先
防火管理関係	比企広域消防本部 TEL 0493-23-2266
音楽著作権関係	日本音楽著作権協会埼玉支部 TEL 048-643-5461

利用者の遵守事項

次の事項は必ずお守りください。

- 利用許可を受けていない施設及び設備並びに物品は、使用しないこと。また、利用許可を受けていない施設に立ち入らないこと。
- 施設の利用または舞台の操作等については、文化センター職員の指示に従うこと。
- 文化センター内において、許可なく寄付金の募集・物品販売・飲食物の提供・広告物の掲示・写真撮影・録音等を行わないこと。
- 文化センター内の秩序を乱し、若しくは乱すおそれのある者を入館させないこと。
- 文化センター内に危険物を持たないこと。
- 文化センターの施設、若しくは設備を損傷し、又は物品を亡失・損傷したときは直ちにその旨を館長に届け出てその指示を受けること。
- 利用終了後は、施設、附属設備を原状に回復すること。
- 万一の災害に備え、非常口・消火器具類の位置を確認してください。
- その他センター職員の指示に従うこと。
- 利用承認後であっても、市の条例、規則、利用承認の条件および、これらに基づく指示に違反した時は、利用を停止もしくは取り消すことがあります。
- 承認を受けた目的以外に利用することや、利用の権利を譲渡、転売することはできません。
- 利用について変更、取り消しなどが生じた場合は直ちに文化センターに連絡し、指示を受けてください。

ホール

HALL

客席数 1200 席。コンサートや演劇などに最適なホールはどの席からも舞台上が見やすく設計されています。

様々な公演に対応できる照明・音響設備が、観る側、演じる側ともにご満足いただける特別な空間を演出いたします。



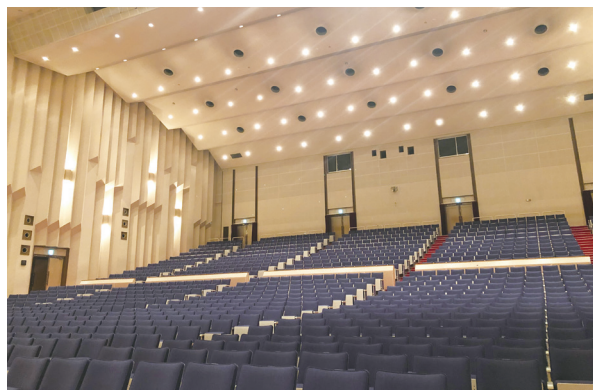
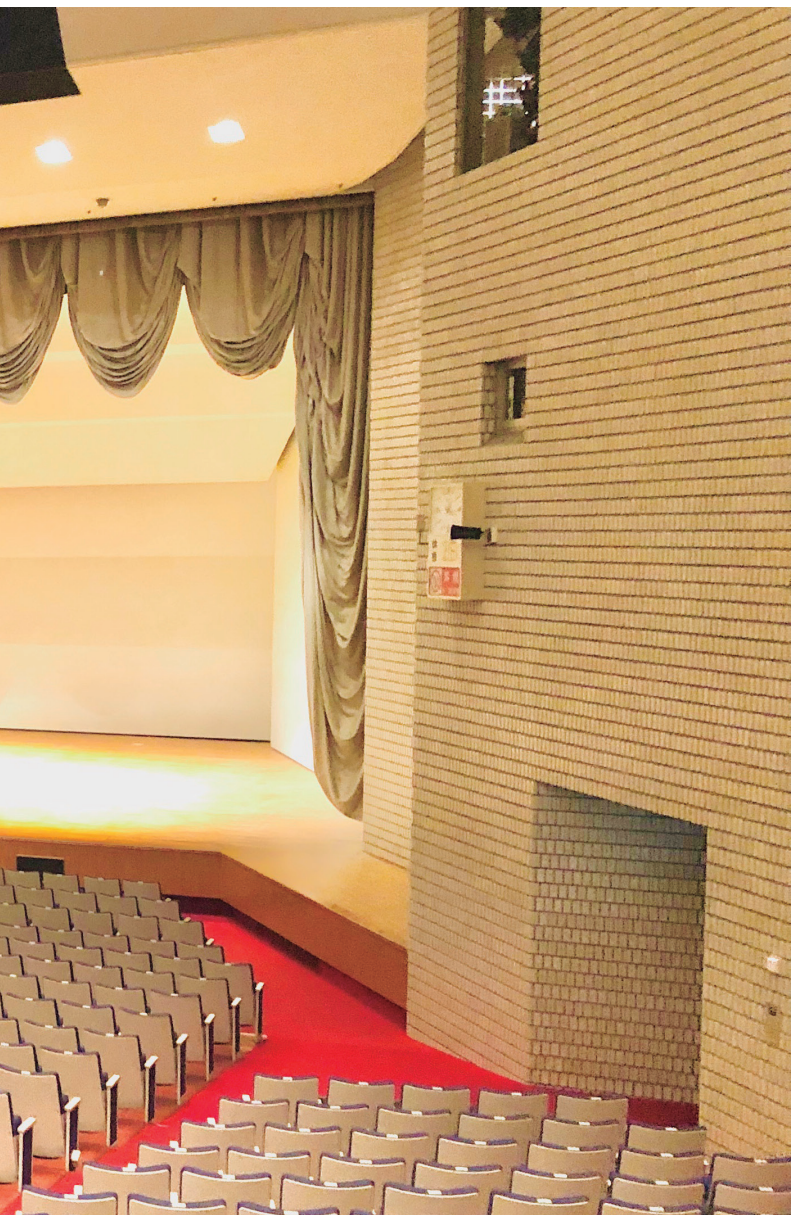

プロセニウム形式
間口 10 間 (約 18 m)
奥行約 7 間 (約 13 m)
すのこ高約 10 間 (約 18 m)
プロセニウム高 4 間 2 尺 (約 8 m)

客席 1,200 席
固定式 1,110 席
可動式 90 席
車いす席 2 台分

第 1 楽屋 47 m² (20 名)
第 2 楽屋 28 m² (10 名)
第 3 楽屋 14 m² (2 名)
第 4 楽屋 14 m² (2 名)
舞台スタッフ控室 1 室

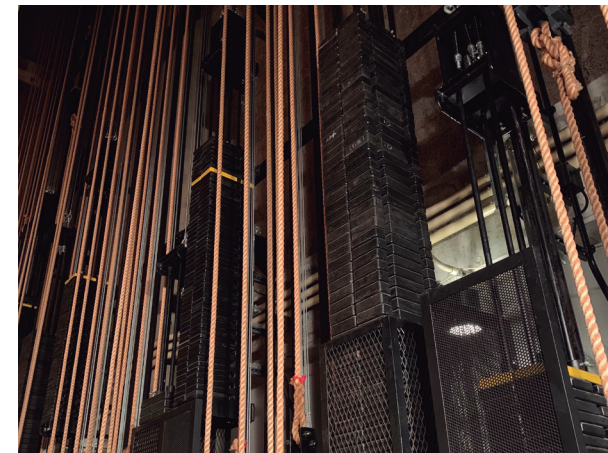

会議室等

CONFERENCE ROOM

大小様々なバリエーションの会議室は各部屋ごとに異なる雰囲気を持ち、重要な会議から研修会、ミーティングなど用途に合わせてご利用いただけます。

また、多目的室やスタジオ、茶室など、お客様のニーズに合わせたご利用が可能です。



大会議室

面積：216㎡（カーペット） 定員 138名
備品：テーブル 46台／椅子 138脚
演台 1台／ホワイトボード
設備：音響設備（マイク 3本、ピンマイク 1本）



第1会議室

面積：108㎡（リノリウム） 定員 67名
設備：音響設備（マイク 2本、CD再生）
備品：テーブル 23台／椅子 67脚／ホワイトボード
演台



第2会議室

面積：54㎡（リノリウム） 定員 23名
備品：テーブル 8台／椅子 23脚／ホワイトボード



第3会議室

面積：54㎡（リノリウム） 定員 23名
備品：テーブル 8台／椅子 23脚／ホワイトボード



第1多目的室

面積：108㎡ フローリング
備品：テーブル 5台／椅子 30脚／ホワイトボード



第2多目的室

面積：108㎡ フローリング
備品：テーブル 18台／椅子 36脚
ホワイトボード／演台



第4会議室

面積：39㎡ 定員 18名

備品：テーブル 6台／椅子 18脚／ホワイトボード



第5会議室

面積：39㎡ 定員 18名

備品：テーブル 6台／椅子 18脚／ホワイトボード



展示室 A

面積：108㎡

備品 移動式パネル 4台

備品：テーブル 18台／椅子 36脚

※会議室として使用可 (1か月前より受付)



展示室 B

面積：108㎡

備品 移動式パネル 4台

備品：テーブル 18台／椅子 36脚

※会議室として使用可 (1か月前より受付)



リハーサル室

面積：63㎡

備品：ピアノ／椅子 32脚／ホワイトボード



スタジオ

面積：51㎡

備品：スタジオ機材一式 (ドラム・ミキサーアンプ
・スピーカー・キーボード・マイク) / 椅子 4脚



茶室

面積8畳 定員 12名

備品：茶道具 (茶釜・茶碗等) / 座布団 8枚



和室

面積：15畳

備品：会議机 (ロータイプ) 6台 / 座布団 20枚

会議室等使用料金

※市外利用：1.5倍 営利目的利用：3倍 (単位：円)

区分	午前	午後	夜間	全日	備考
	9:00-12:00	13:00-17:00	17:30-21:30	9:00-21:30	
大会議室	5,100	7,200	8,700	18,000	138名
第1会議室	2,600	3,600	4,300	9,100	67名
第2会議室	1,500	2,000	2,500	5,100	23名
第3会議室	1,500	2,000	2,500	5,100	23名
第1多目的室	2,500	3,500	4,100	8,400	
第2多目的室	2,700	3,800	4,500	9,200	
展示室A	2,200	3,000	3,600	7,400	
展示室B	2,200	3,000	3,600	7,400	
第4会議室	1,000	1,400	1,700	3,500	18名
第5会議室	1,000	1,400	1,700	3,500	18名
茶室	1,000	1,400	1,700	3,500	12名
和室	1,000	1,400	1,700	3,500	23名
リハーサル室	1,600	2,200	2,600	5,300	
スタジオ	1,600	2,200	2,600	5,300	

展示室の連続使用による割引（営利利用の場合を除く）

(単位：円)

連続日数	2日	3日	4日	5日	6日	7日
割引率	25%	30%	35%	40%	45%	50%
各展示室	11,100	15,500	19,200	22,200	24,400	25,900

会議室附属設備使用料

(単位：円)

種類又は品目	単位	使用料	備考
液晶プロジェクター	1台	1,000	移動式スクリーン付
音響設備一式(大会議室)	1式	1,000	マイク3本・ピンマイク1本・音響設備等
音響設備一式(第1会議室)	1式	1,000	マイク2本・音響設備等
スタジオ機材一式(スタジオ)	1式	3,000	ドラム・アンプ・スピーカー・キーボード等
ピアノ(リハーサル室)	1台	1,000	

ホール使用料金

(単位：円)

区分		午前	午後	夜間	1日	超過料金
		9:00-12:00	13:00-17:00	17:30-21:30	9:00-21:30	
入場料金等 2,000円未満	平日	26,200 (18,340)	36,700 (25,690)	44,100 (30,870)	85,500 (59,850)	13,100
	土・日・祝	34,000 (23,800)	47,700 (33,390)	57,300 (40,110)	111,100 (77,770)	
入場料金等 2,000円以上	平日	34,000 (23,800)	47,700 (33,390)	57,300 (40,110)	111,100 (77,770)	17,000
	土・日・祝	44,200 (30,940)	62,000 (43,400)	74,600 (52,220)	144,500 (101,150)	
ホワイエ		3,000	3,500	4,500	10,000	

※()内の料金は準備・リハーサルの料金です

※ホール利用時はホワイエの料金はかかりません。ホワイエのみの利用予約は1か月前からになります。

ホール使用料金

(単位：円)

区分		午前	午後	夜間	1日	超過料金
		9:00-12:00	13:00-17:00	17:30-21:30	9:00-21:30	
第1楽屋(化粧室)		3,300 (2,310)	4,700 (3,290)	5,600 (3,920)	11,000 (7,700)	1,600
第2楽屋(化粧室)		1,900 (1,330)	2,700 (1,890)	3,300 (2,310)	6,400 (4,480)	950
第3楽屋(化粧室)		900 (630)	1,200 (840)	1,500 (1,050)	2,900 (2,030)	450
第4楽屋(化粧室)		900 (630)	1,200 (840)	1,500 (1,050)	2,900 (2,030)	450

ホール附属設備使用料金

(単位：円)

区分	名称	単位	金額	備考
舞台設備	講演台	1台	690	
	司会台	1台	250	
	会議机	1台	250	
	椅子	1脚	120	
	指揮台	1式	250	譜面台付
	譜面台	1台	120	
	プログラムスタンド	1台	120	
	反響版	1式	6,350	
	松羽目	1式	1,150	
	竹羽目	1式	1,150	組立料及び取壊し料を含まない
	びょうぶ	1双	1,150	金、銀
	所作台	1式	5,770	
	平台	1枚	250	
	箱足・中足・高足	1組	120	平台1枚につき
	山台用座布団	1枚	120	
	毛せん	1枚	120	
	地がすり	1枚	570	
	上敷き	1枚	120	
	幕	1張	690	定式幕、黒幕、紅白幕、浅黄幕、しゃ幕
	太鼓	1式	370	
人形立て	1本	120		
音響設備	拡声装置	1式	2,880	
	マイクロホンA	1本	1,380	コンデンサマイクロホン、外国製のダイナミックマイクロホン、外国製のベロシティマイクロホン ※マイクスタンドを含む
	マイクロホンB	1本	690	マイクロホンA以外のもの ※マイクフォンを含む
	ワイヤレスマイク	1ch	2,310	
	エレベーターマイク装置	1式	570	
	つり下げマイク装置	1式	570	3点つり
	テープレコーダー	1台	1,150	テープを含まない
	レコードプレーヤー	1台	1,150	

(単位：円)

区分	名称	単位	金額	備考
音響設備	ステージスピーカー	1台	570	
	マイクスタンド	1本	120	
ピアノ	ピアノ大(スタインウェイ)	1台	5,000	調律料を含まない
	ピアノ小(スタインウェイ)	1台	1,000	
映写設備	16ミリ映写機	1式	920	上映10分につき ※スクリーンを含む
	スクリーン	1式	1,500	
照明設備	フットライト	1列	1,030	カラーフィルターを含まない。
	ボーダーライト	1列	1,030	カラーフィルターを含まない ※準備及び復元の場合は、1列を無料とする
	ホリゾントライト	1列	1,030	カラーフィルターを含まない
	ロアーホリゾントライト	1本	250	カラーフィルターを含まない
	ストリップライト	1本	250	カラーフィルターを含まない
	スポットライト(1kw以上)	1台	400	カラーフィルターを含まない
	スポットライト(1kw未満)	1台	310	カラーフィルターを含まない
	クセノンピンスポットライト	1台	2,880	カラーフィルターを含まない
	プロジェクター	1台	460	
	エフェクトマシン	1台	690	先玉1個及びマイカデスク1枚付
	リップルマシン	1台	690	先玉1個及びマイカデスク1枚付
	ミラーボール	1台	690	
	照明用スタンド	1本	120	照明用スタンドのみ使用の場合
	RH カラーフィルター使用料	1色	1,600	
	UH カラーフィルター使用料	1色	1,600	
	ポリカラー(ノーマル)	1枚	90	
	ポリカラー(エフェクト)	1枚	100	
	ポリカラー(コンバージョン)	1枚	130	
	LEE カラー(エフェクト)	1枚	120	
	LEE カラー(ディフュージョン)	1枚	90	
電気料相当額	1kw	120		
その他	液晶プロジェクター	1台	1,000	

※使用料は、午前、午後、夜間の各区分の料金になります。

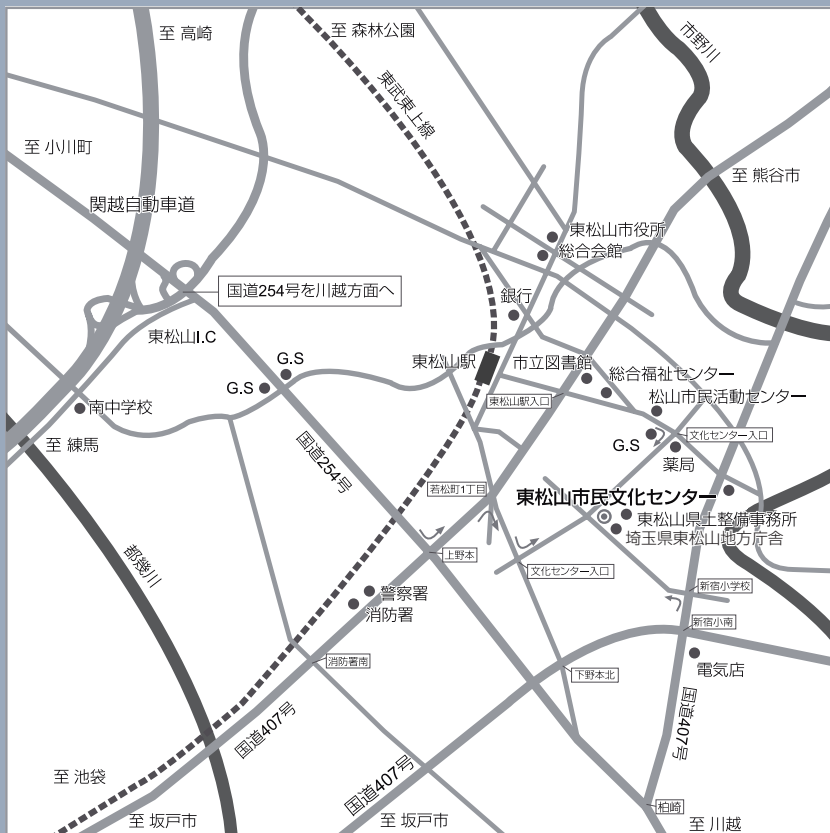

東松山市民文化センター

Higashimatsuyama Citizen's Cultural Center

〒355-0024 埼玉県東松山市六軒町5番地2

受付時間：8:30-21:30（休館日を除く）

TEL 0493-24-2011

FAX 0493-24-2012

<http://theater.pac.or.jp>

●電車でのご来館

東武東上線、東松山駅東口下車徒歩約20分。バスのご利用は東松山駅東口バス乗り場から「パークタウン五領行き」に乗り、「東松山市民文化センター前」下車。

●車でのご来館

川越方面からは国道254号を、熊谷方面からは国道407号を経て、また、関越自動車道からは東松山インターを降りて川越方面へ向かい、それぞれ東松山市街へ。

●駐車場

駐車場	駐車台数	備考
第1駐車場	約28台	身障者スペース2台
第2駐車場	約106台	
第3駐車場	約102台	大型車・バスの乗入れはできません

※駐車台数が多くなる場合は事前に事務所までお申し出ください。

※搬入口へは第2駐車場からお入りください。